



# PROJETO EXECUTIVO PASSIONE ITALIANA

## CADERNO DE DETALHAMENTO

Exposição: Passione Italiana

projeto expográfico:  
Comunicação Museológica Museu do Café  
Brenno Rainer / Osvaldo Abreu

14/08/2024



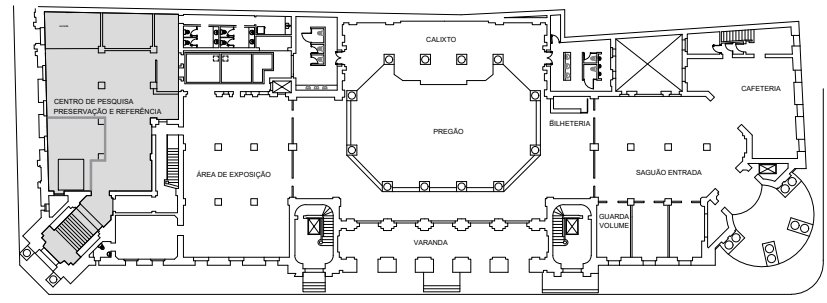
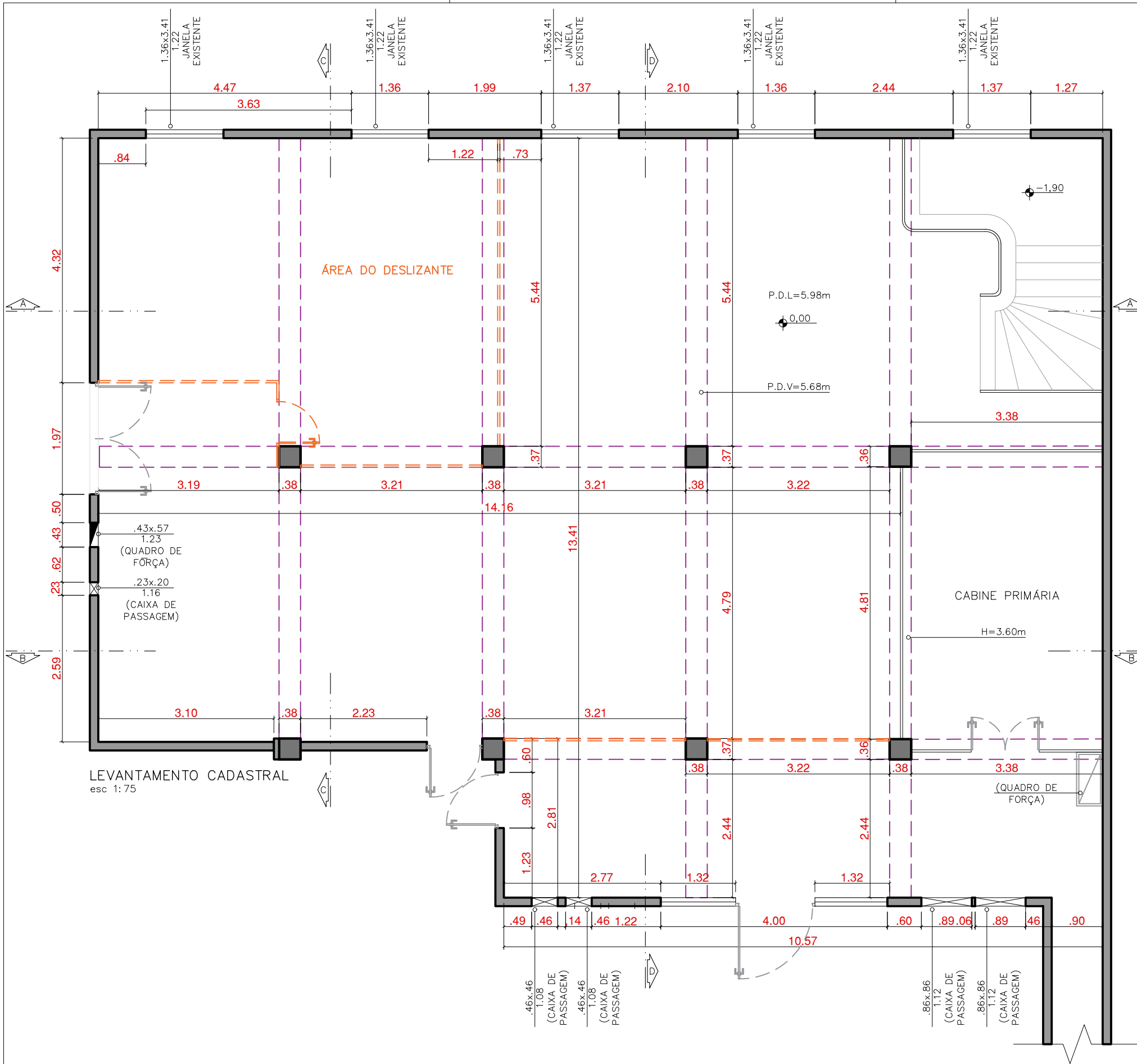

PLANTA DE LOCALIZAÇÃO  
s/esc

- VIGA EXISTENTE
- DIVISÓRIA A DEMOLIR
- QUADRO DE FORÇA
- CAIXA DE PASSAGEM

**!** \*PONTO DE ATENÇÃO\*  
NÃO LIBERADO PARA OBRA

**EXPO. PASSIONE ITALIANA**  
LEVANTAMENTO CADASTRAL

projeto expográfico:  
Comunicação Museológica Museu do Café  
Brenno Rainer / Osvaldo Abreu

folha **1/11**  
14/08/2024



TAMANHO FOLHA A3 (420 x 297mm)

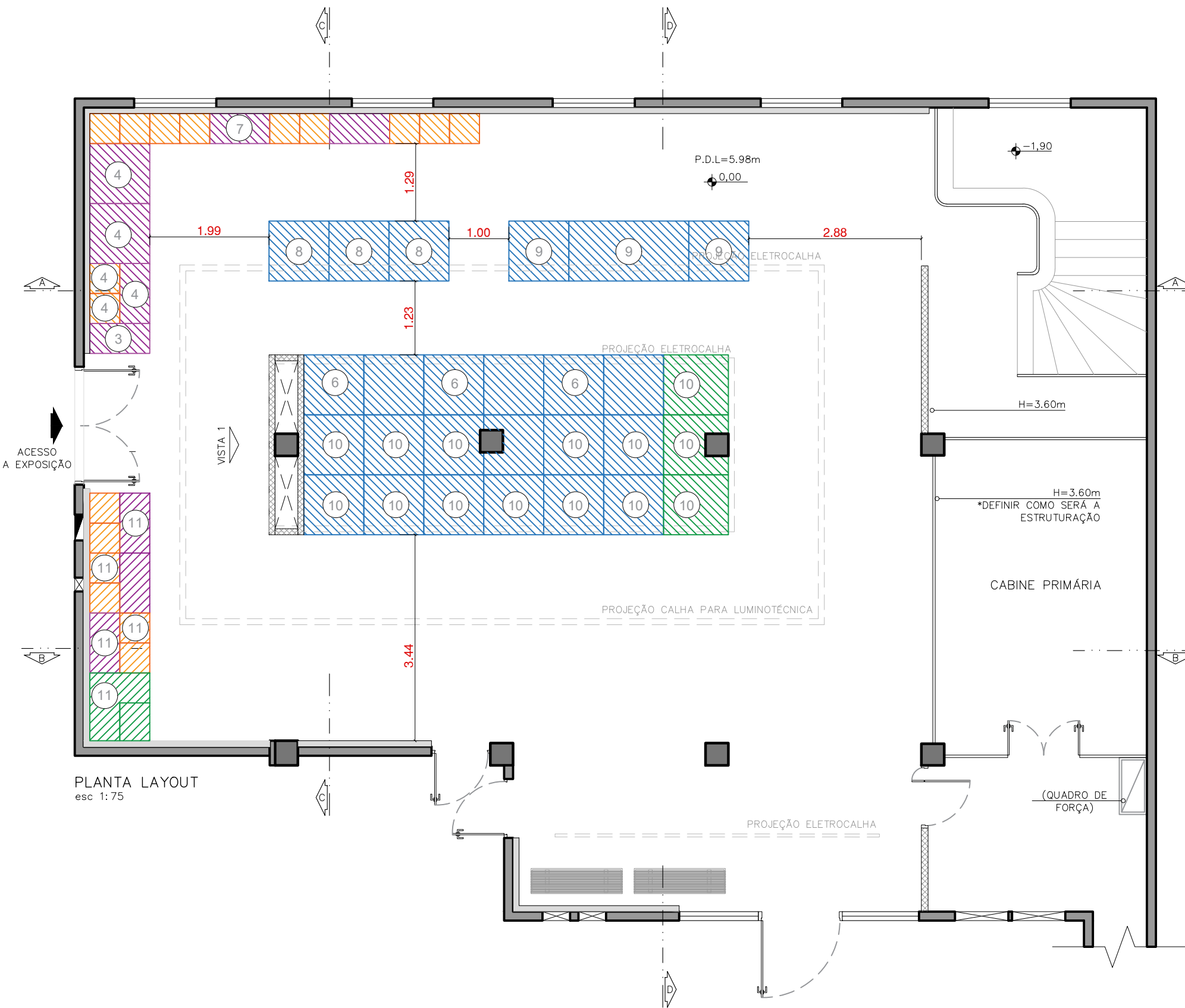

PLANTA LAYOUT  
esc 1:75

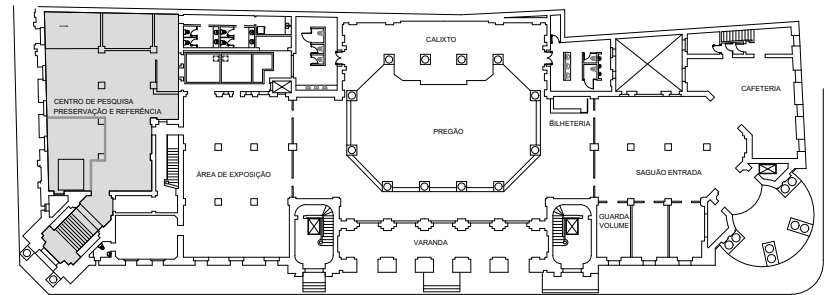

PLANTA DE LOCALIZAÇÃO  
s/esc



PERSPECTIVA 3D  
s/esc

**\*PONTO DE ATENÇÃO\***



- CONFERIR MEDIDAS IN LOCO.
- TODAS AS SUPERFÍCIES DE PAINÉIS DE MDF DEVERÃO RECEBER A APLICAÇÃO DE SOLUÇÃO RETARDANTE ANTICHAMAS, INCOLOR, INODORO E ATÓXICA, ESPECÍFICA PARA APLICAÇÃO EM FIBRAS NATURAIS E CELULOSE, PARA INIBIR A PROPAGAÇÃO DE CHAMAS.

**EXPO.PASSIONE ITALIANA**

PLANTA DE LAYOUT

projeto expográfico:  
Comunicação Museológica Museu do Café  
Brenno Rainer / Osvaldo Abreu

folha 2/11  
14/08/2024



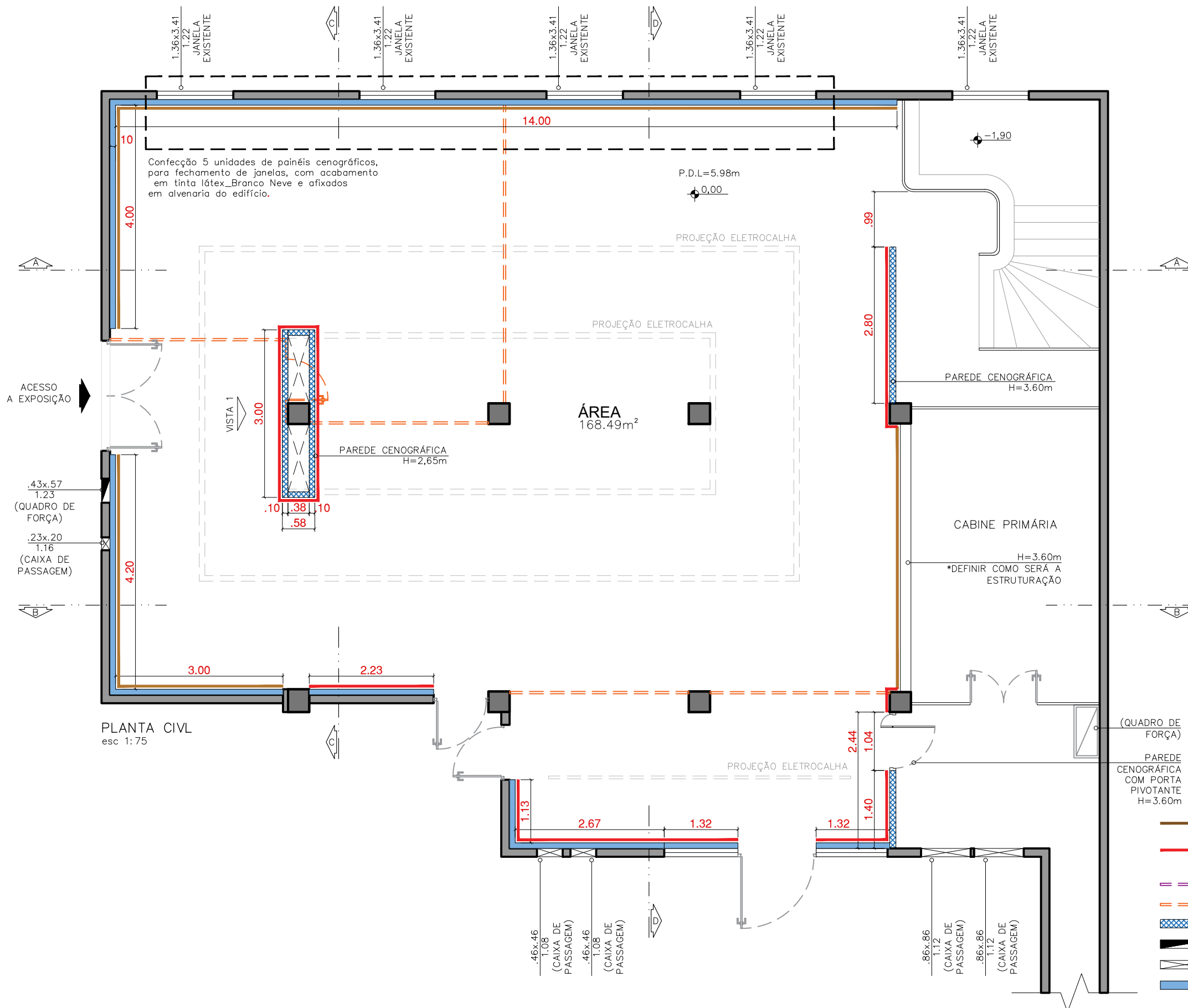

Confecção 5 unidades de painéis cenográficos, para fechamento de janelas, com acabamento em tinta látex\_Branco Neve e afixados em alvenaria do edifício.

.43x.57  
1.23  
(QUADRO DE FORÇA)

.23x.20  
1.16  
(CAIXA DE PASSAGEM)

PLANTA CIVIL  
esc 1:75

- COR CRAVO-DA-ÍNDIA; RGB: 121,95,76 (ÁREA=79,12m<sup>2</sup>)
- COR VERMELHO-JAPALEÑO; RGB: 213,73,57 (ÁREA=69,01m<sup>2</sup>)
- - - VIGA EXISTENTE
- - - DIVISÓRIA À DEMOLIR
- DIVISÓRIA EM DRYWALL À CONSTRUIR
- QUADRO DE FORÇA
- CAIXA DE PASSAGEM
- ESTRUTURA À CONSTRUIR,

**\*PONTO DE ATENÇÃO\***

-CONFERIR MEDIDAS IN LOCO.

-TODAS AS SUPERFÍCIES DE PAINÉIS DE MDF DEVERÃO RECEBER A APLICAÇÃO DE SOLUÇÃO RETARDANTE ANTICHAMAS, INCOLOR, INODOR E ATÓXICA, ESPECÍFICA PARA APLICAÇÃO EM FIBRAS NATURAIS E CELULOSE, PARA INIBIR A PROPAGAÇÃO DE CHAMAS.

**EXPO. PASSIONE ITALIANA**  
PLANTA CIVIL

projeto expográfico:  
Comunicação Museológica Museu do Café  
Brenno Rainer / Osvaldo Abreu

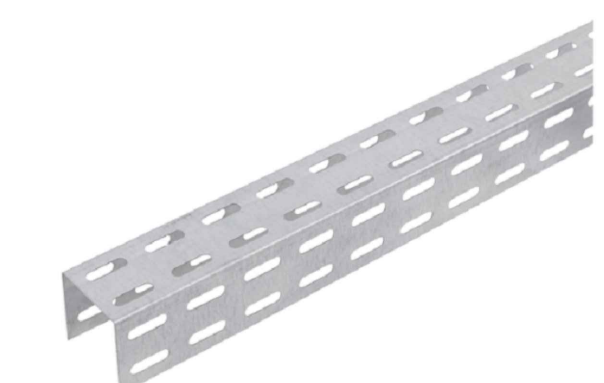
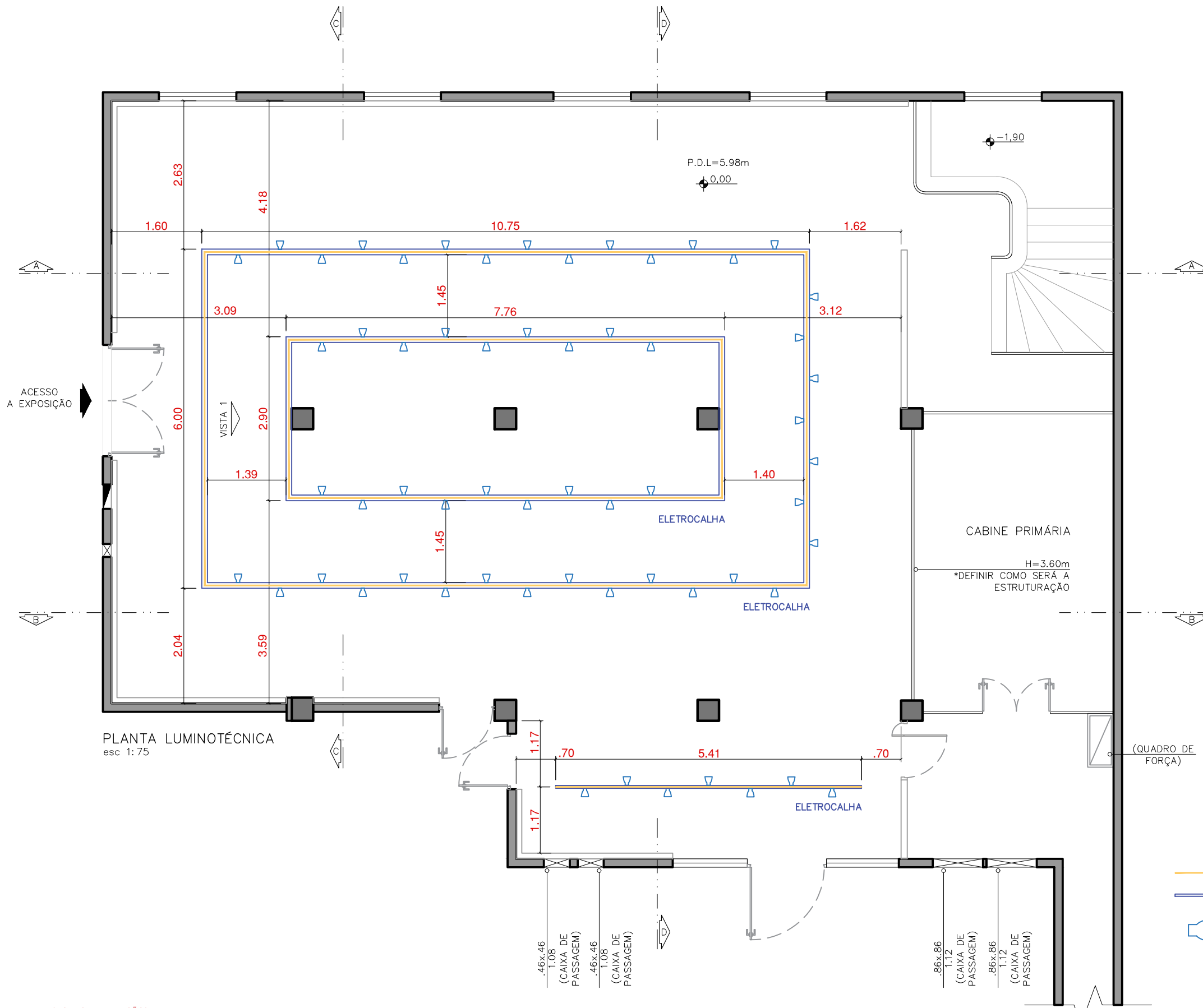

EXEMPLO DE ELETROCALHA PERFORADA (CONSIDERAR NA COR BRANCO)

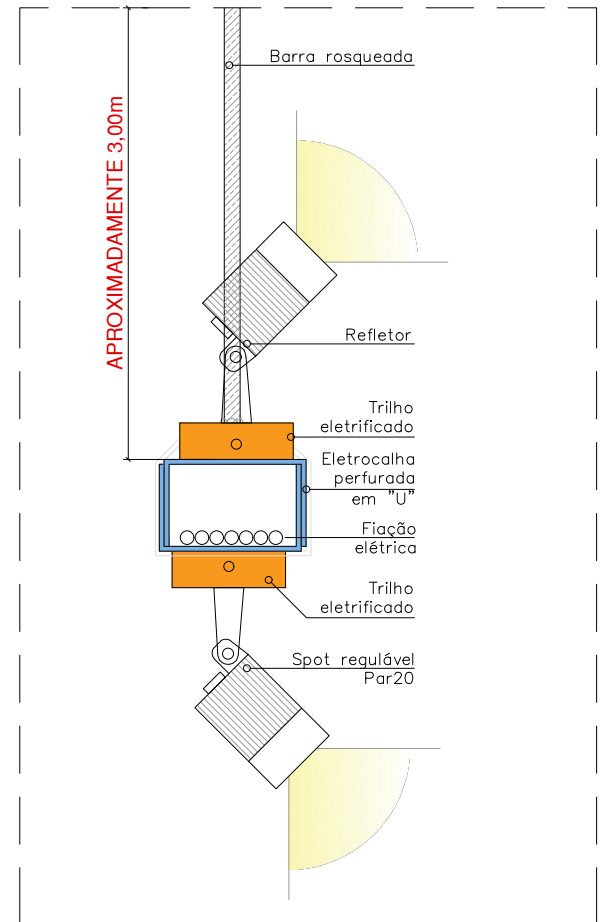

DET.CALHA esc 1:5

- TRILHO ELETRIFICADO NA COR BRANCO
- ELETROCALHA NA COR BRANCO
- 30x SPOT'S PARA TRILHO ELETRIFICADO (PAR 20) NA COR BRANCO
- 30x LÂMPADAS 7W; 3000K LED
- 30x REFLETORES PROJETER LED SLIM 3000K; 10W NA COR BRANCO

**\*PONTO DE ATENÇÃO\***



-CONFERIR MEDIDAS IN LOCO.  
 -TODAS AS SUPERFÍCIES DE PAINÉIS DE MDF DEVERÃO RECEBER A APLICAÇÃO DE SOLUÇÃO RETARDANTE ANTICHAMAS, INCOLOR, INODORO E ATÓXICA, ESPECÍFICA PARA APLICAÇÃO EM FIBRAS NATURAIS E CELULOSE, PARA INIBIR A PROPAGAÇÃO DE CHAMAS.  
 -SERVIÇO DE LUMINOTÉCNICA SERÁ REALIZADO POR OUTRA EMPRESA CONTRATADA PELO MUSEU DO CAFÉ

**EXPO. PASSIONE ITALIANA**

PLANTA LUMINOTÉCNICA  
 projeto expográfico:  
 Comunicação Museológica Museu do Café  
 Brenno Rainer / Osvaldo Abreu

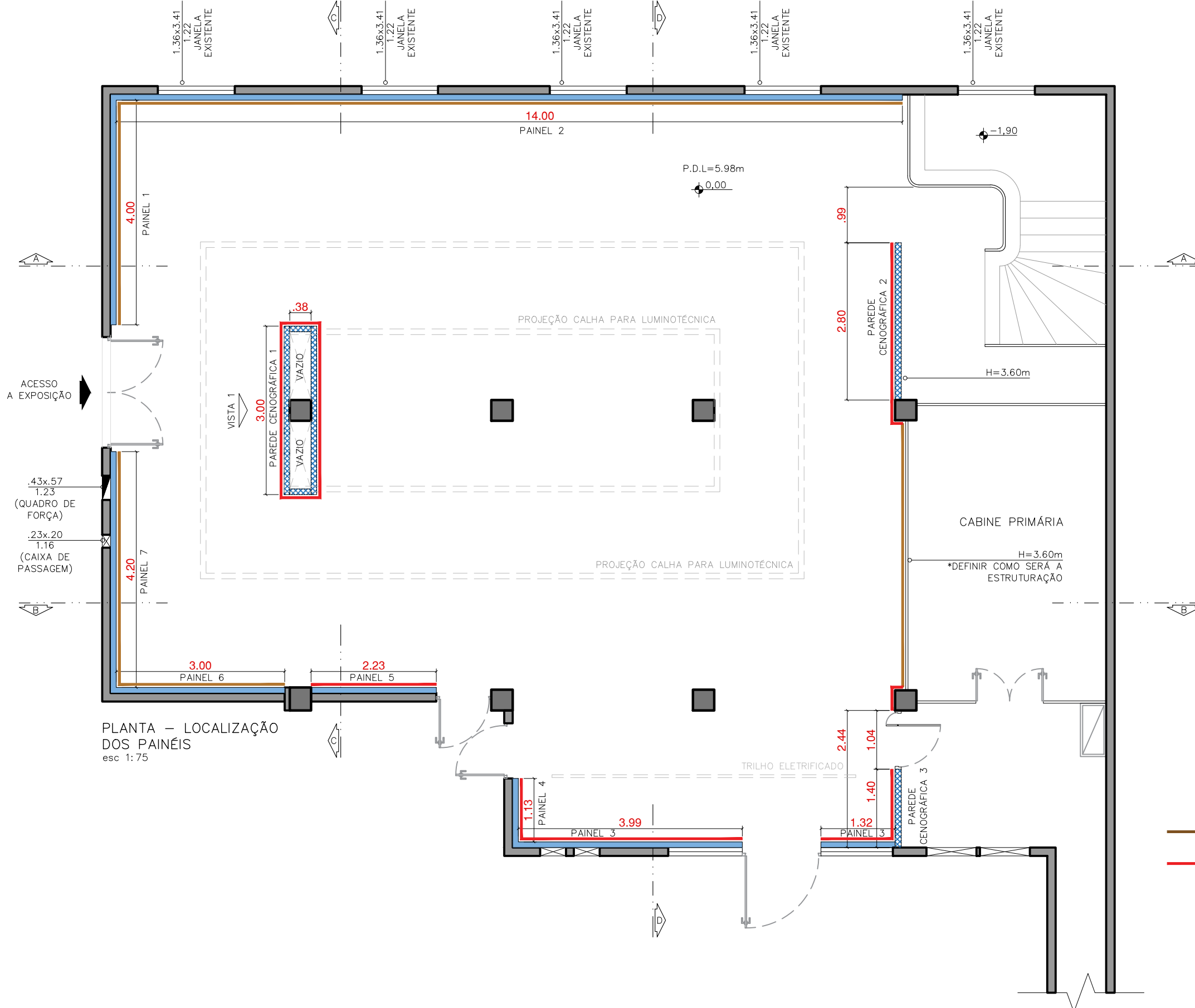

PLANTA - LOCALIZAÇÃO DOS PAINÉIS  
esc 1:75

- COR CRAVO-DA-ÍNDIA;  
RGB: 121,95,76 (ÁREA=79,12m<sup>2</sup>)
- COR VERMELHO-JAPALEÑO;  
RGB: 213,73,57 (ÁREA=69,01m<sup>2</sup>)

**!** \*PONTO DE ATENÇÃO\*  
NÃO LIBERADO PARA OBRA

### EXPO. PASSIONE ITALIANA

PLANTA - LOCALIZAÇÃO DOS PAINÉIS  
projeto expográfico:  
Comunicação Museológica Museu do Café  
Brenno Rainer / Osvaldo Abreu

folha **5/11**  
14/08/2024



TAMANHO FOLHA A3 (420 x 297mm)



Confeção 5 unidades de painéis cenográficos, para fechamento de janelas, com acabamento em tinta látex\_Branco Neve e afixados em alvenaria do edifício;

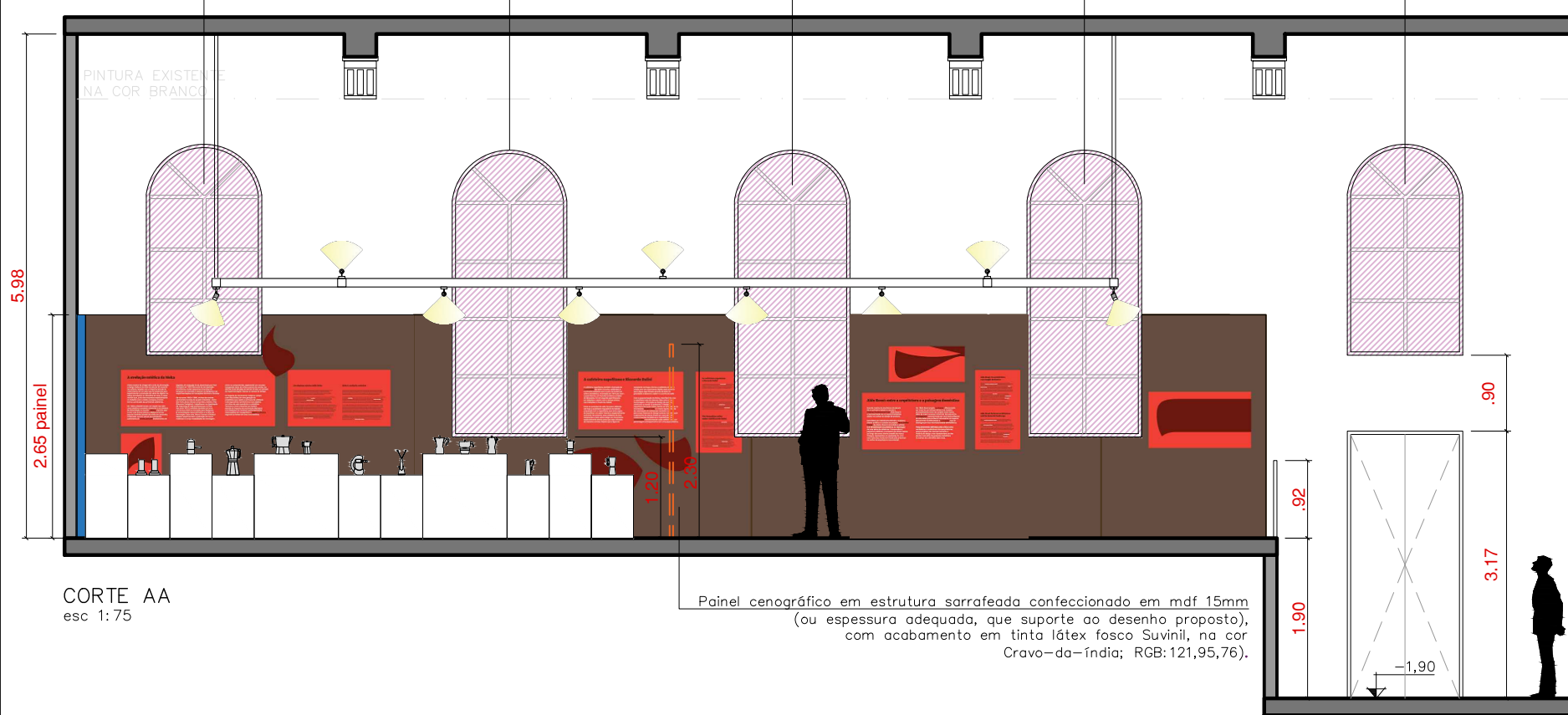

CORTE AA  
esc 1:75

Painel cenográfico em estrutura sarrafeada confeccionado em mdf 15mm (ou espessura adequada, que suporte ao desenho proposto), com acabamento em tinta látex fosco Suvinil, na cor Cravo-da-índia; RGB:121,95,76).

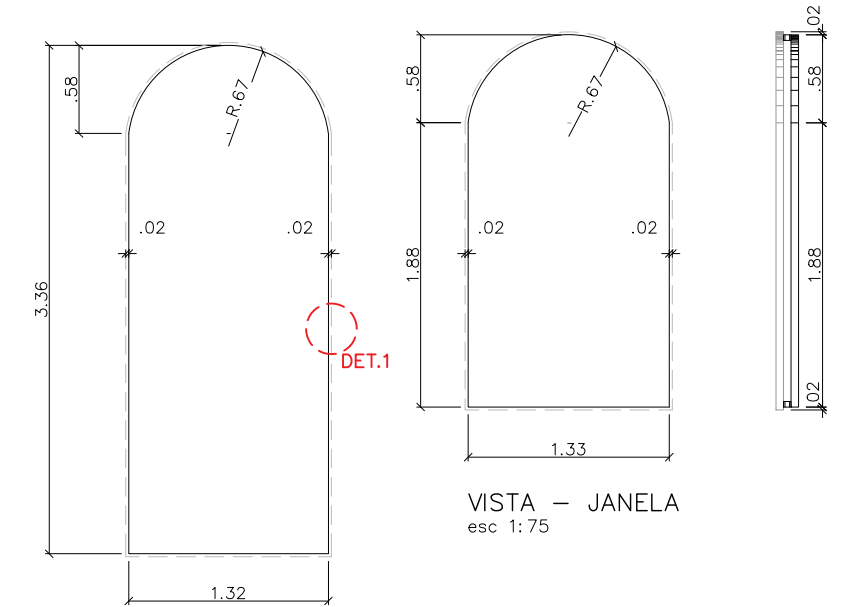

VISTA - JANELA  
esc 1:75

VISTA - JANELA  
esc 1:75

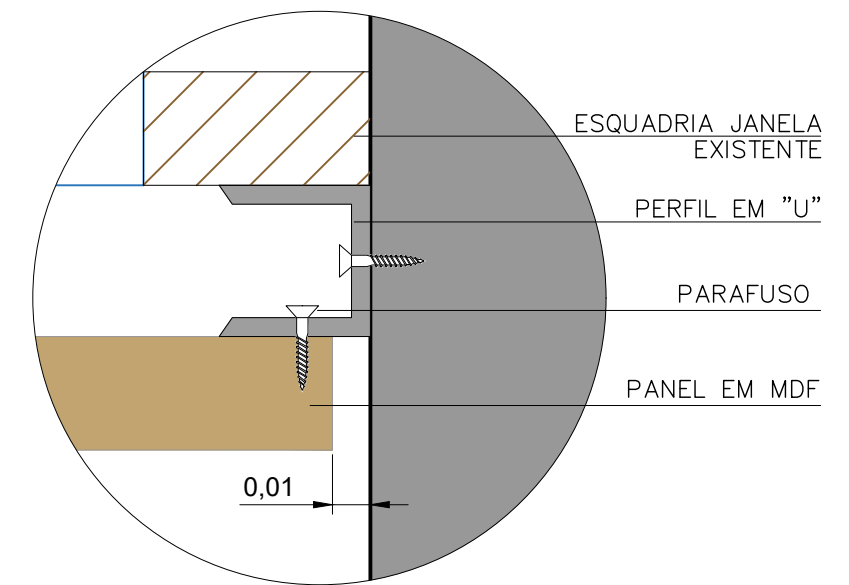

DET. 1 - JANELA  
esc 1:1

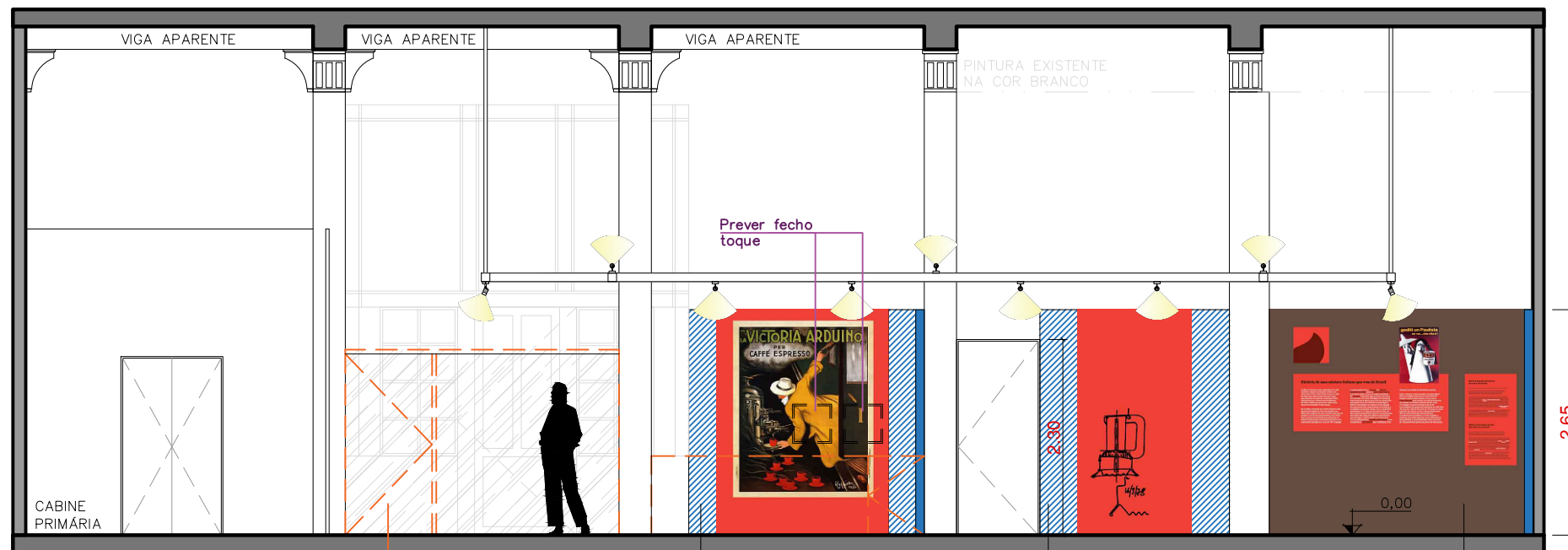

CORTE BB  
esc 1:75

Remover divisória existente

Painel cenográfico em estrutura sarrafeada confeccionado em mdf 15mm (ou espessura adequada, que suporte ao desenho proposto, com acabamento em tinta látex fosco Suvinil, na cor Vermelho-jalapeño; RGB:213,73,57).

Painel cenográfico em estrutura sarrafeada confeccionado em mdf 15mm (ou espessura adequada, que suporte ao desenho proposto, com acabamento em tinta látex Suvinil, na cor Cravo-da-índia; RGB:121,95,76).

**! PONTO DE ATENÇÃO\***  
-SERVIÇO SERÁ REALIZADO POR OUTRA EMPRESA CONTRATADA PELO MUSEU.  
-ENTREGAR TODOS OS CERTIFICADOS EXIGIDOS NA CONSTRUÇÃO, TAIS COMO, APLICAÇÃO DE PRODUTOS ANTICHAMAS.

## EXPO. PASSIONE ITALIANA

CORTES

projeto expográfico:  
Comunicação Museológica Museu do Café  
Brenno Rainer / Osvaldo Abreu

folha 6/11  
14/08/2024



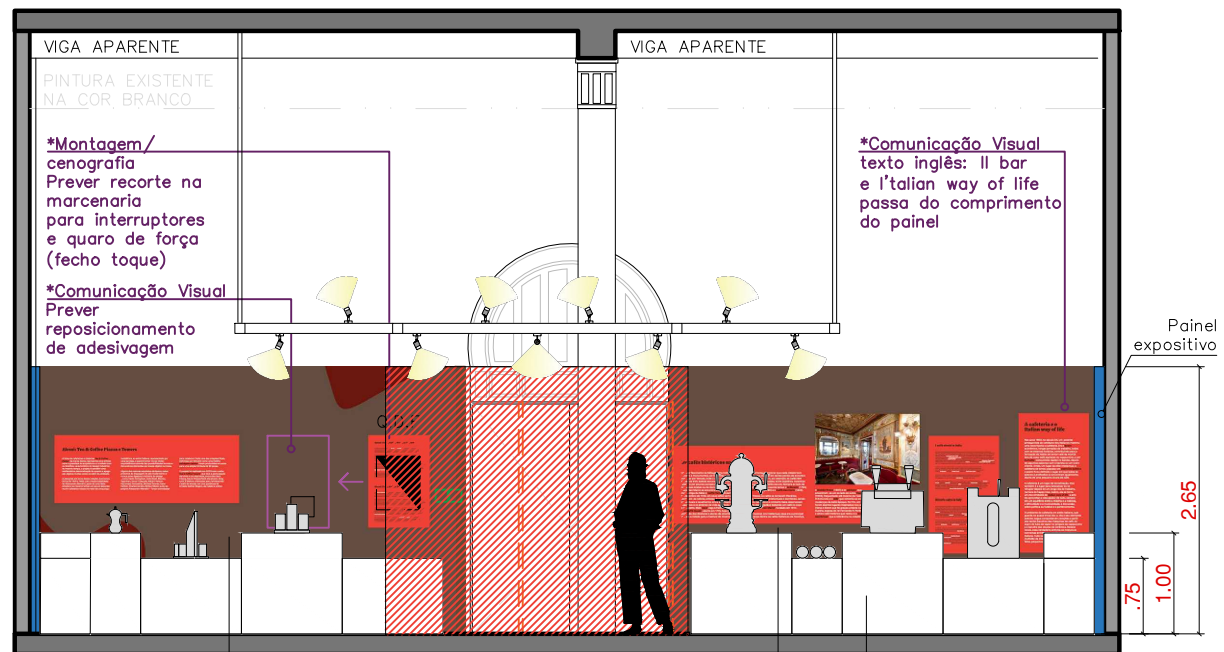

**CORTE CC**  
esc 1:75

Painel cenográfico em estrutura sarrafeada confeccionado em mdf 15mm (ou espessura adequada, que suporte ao desenho proposto, com acabamento em tinta fosco, na cor Cravo-da-índia; RGB:121,95,76).

Cubo expositivo em mdf 15mm (considerar a necessidade a estrutura sarrafeada devido especificação dos objetos).

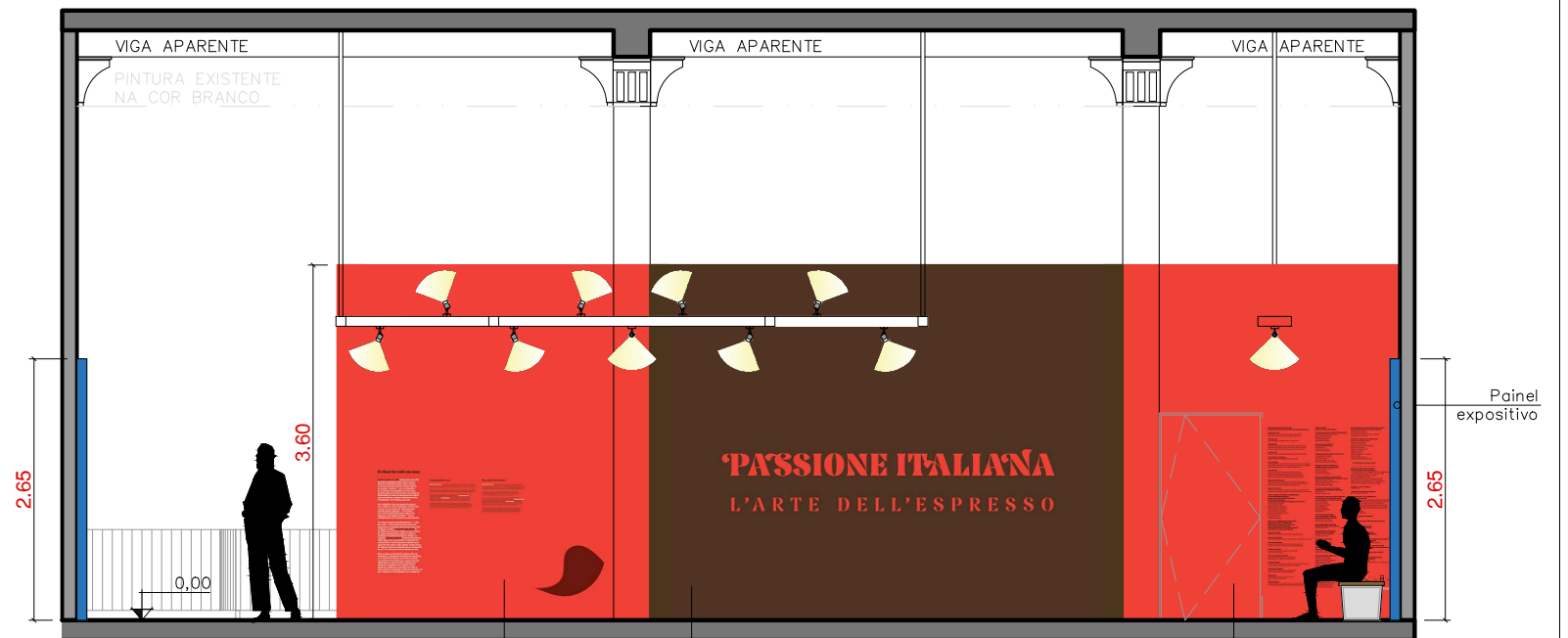

**CORTE DD**  
esc 1:75

Painel cenográfico em estrutura sarrafeada confeccionado em mdf 15mm (ou espessura adequada, que suporte ao desenho proposto, com acabamento em tinta fosco, na cor Cravo-da-índia; RGB:121,95,76).

Painel cenográfico em estrutura sarrafeada confeccionado em mdf 15mm (ou espessura adequada, que suporte ao desenho proposto, com acabamento em tinta fosco, na cor Vermelho-jalapeño; RGB:213,73,57).

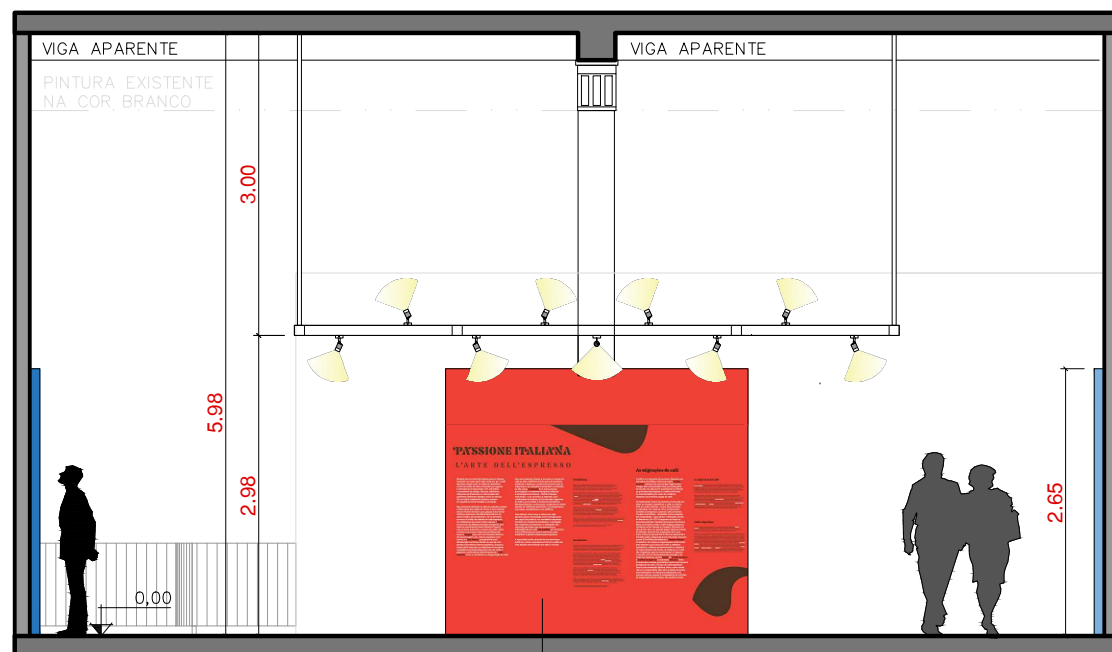

**VISTA 1**  
esc 1:75

Painel cenográfico em estrutura sarrafeada confeccionado em mdf 15mm, com acabamento em tinta fosco, na cor Vermelho-jalapeño; RGB:213,73,57

## EXPO. PASSIONE ITALIANA

CORTES E VISTAS

projeto expográfico:  
Comunicação Museológica Museu do Café  
Brenno Rainer / Osvaldo Abreu

folha 7/11  
14/08/2024

**INCI**  
Instituto de Preservação e Difusão  
da História do Café e do Latimado





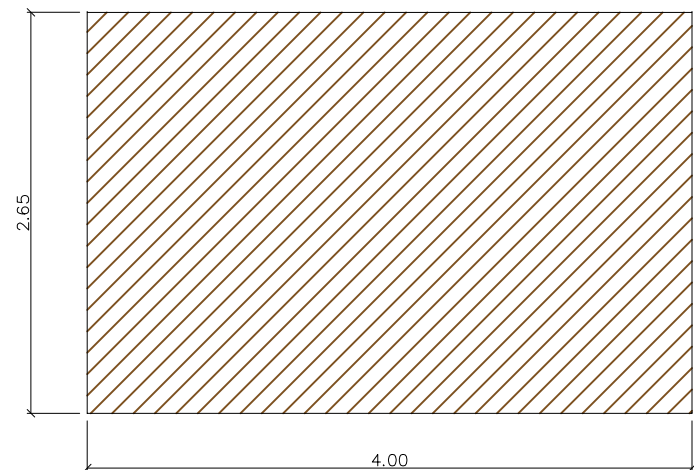

PAINEL 1  
esc 1:50

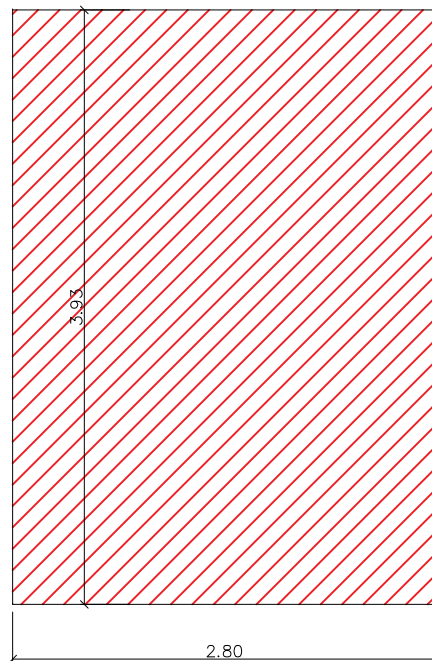

PAREDE CENOGRÁFICA 2  
esc 1:50

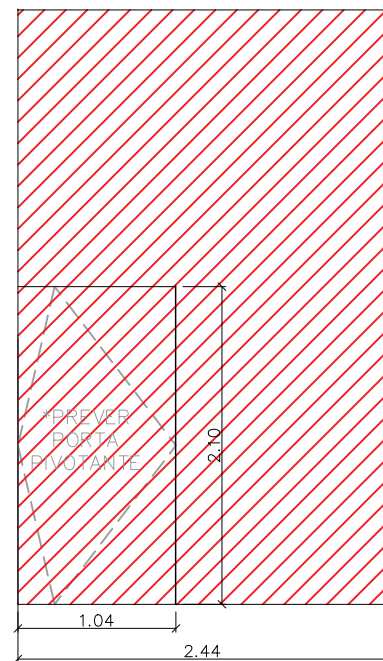

PAREDE CENOGRÁFICA 3  
esc 1:50

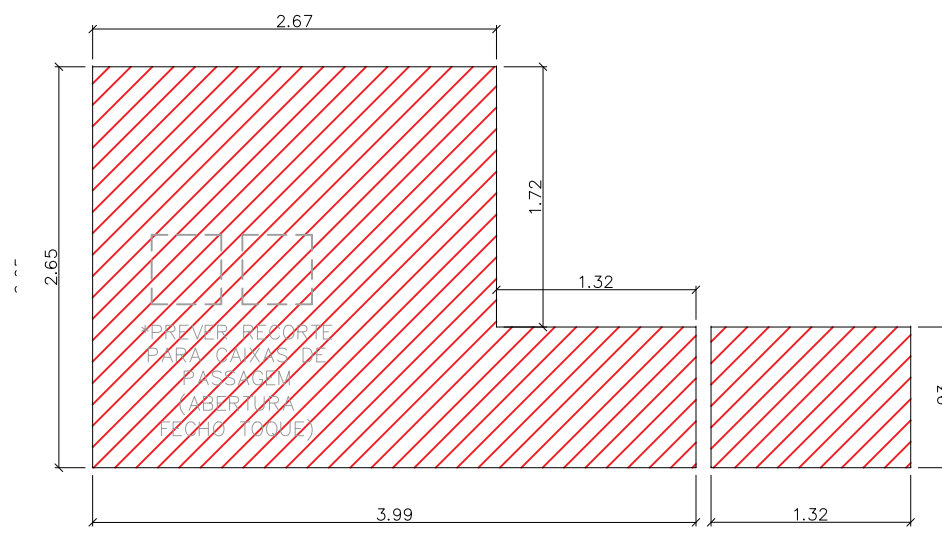

PAINEL 3  
esc 1:50

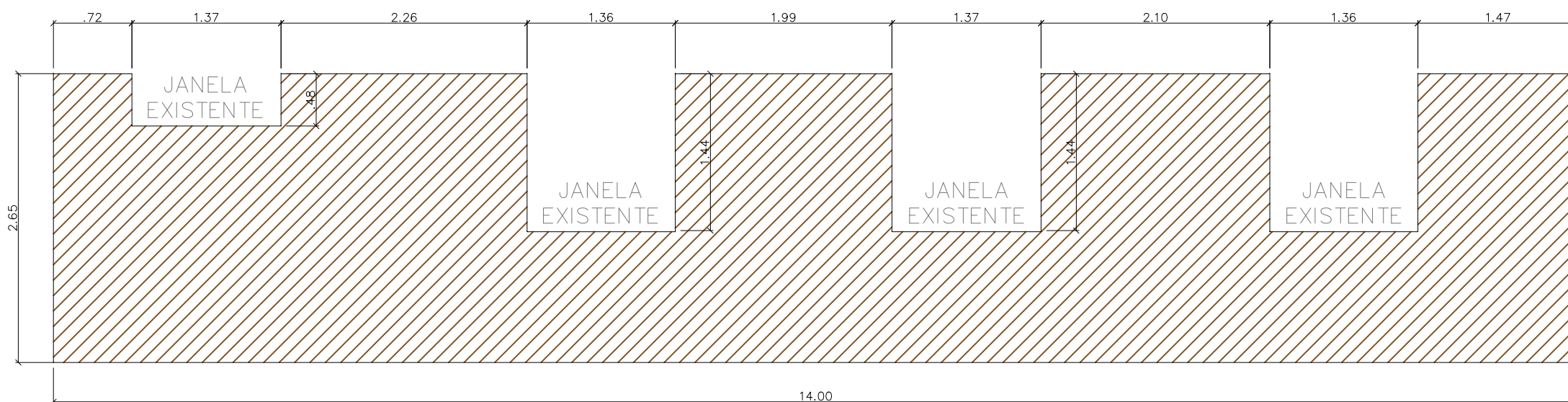

PAINEL 2  
esc 1:50

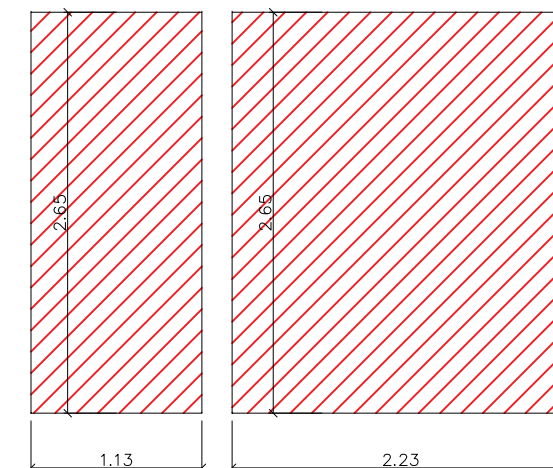

PAINEL 4  
esc 1:50

PAINEL 5  
esc 1:50

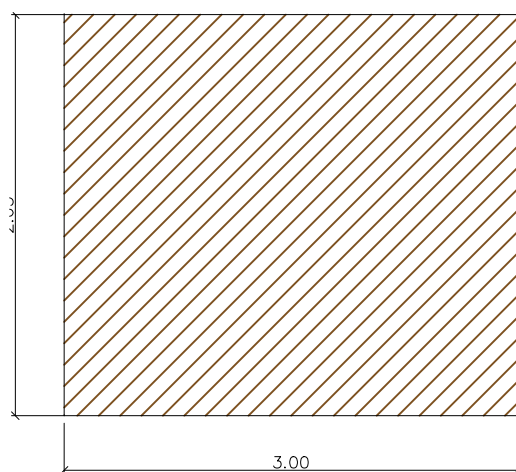

PAINEL 6  
esc 1:50

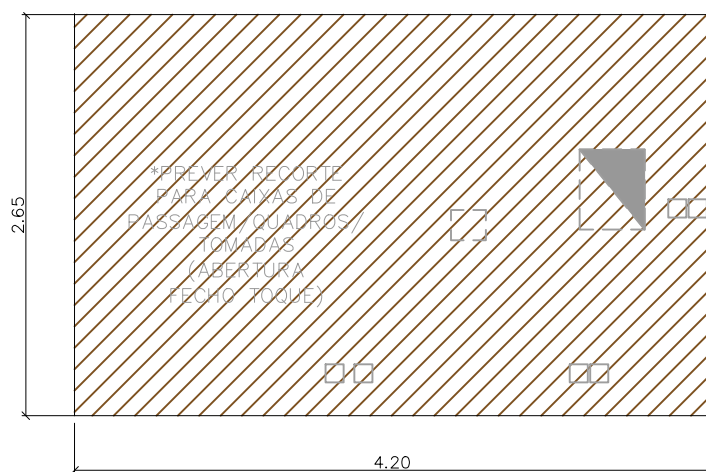

PAINEL 7  
esc 1:50

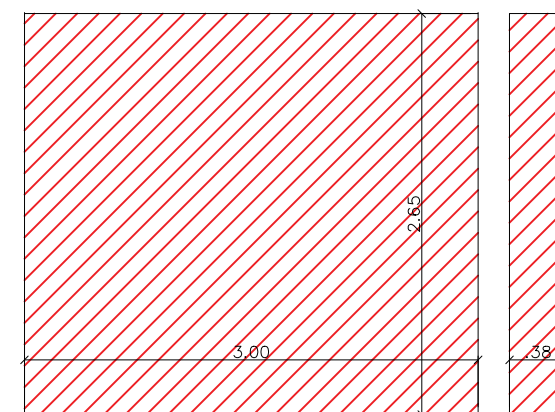

PAREDE CENOGRÁFICA 1  
2x=3,00x2,65m  
2x=0,38x2,65m  
esc 1:50

**EXPO. PASSIONE ITALIANA**

DETALHAMENTO DOS PAINÉIS EXPOSITIVOS

projeto expográfico:  
Comunicação Museológica Museu do Café  
Brenno Rainer / Osvaldo Abreu

folha 8/11  
14/08/2024



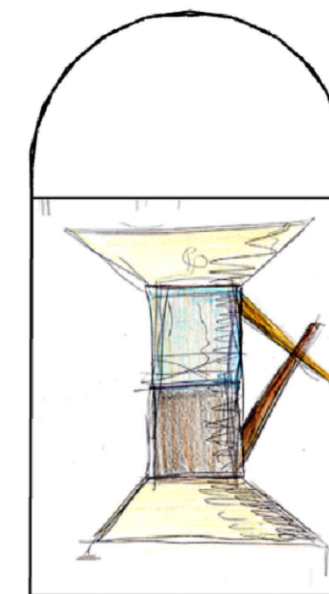
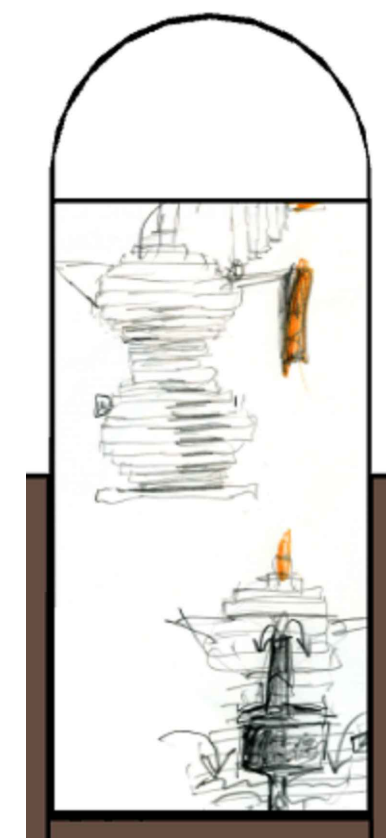
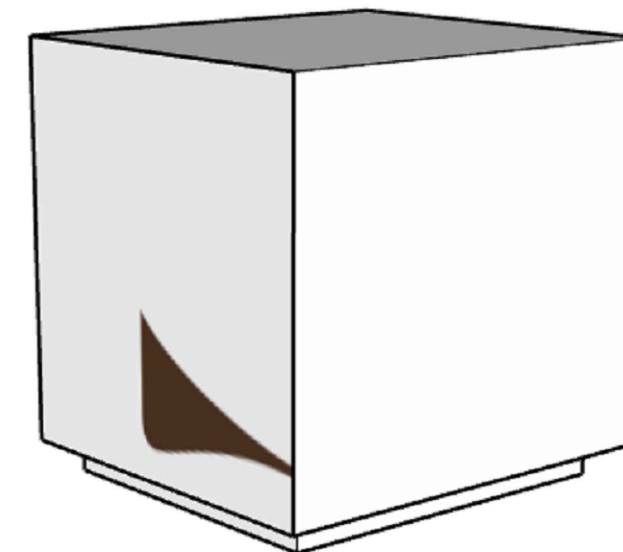

**EXPO. PASSIONE ITALIANA**

IMAGENS 3D

projeto expográfico:  
Comunicação Museológica Museu do Café  
Brenno Rainer / Osvaldo Abreu

folha 9/11  
14/08/2024



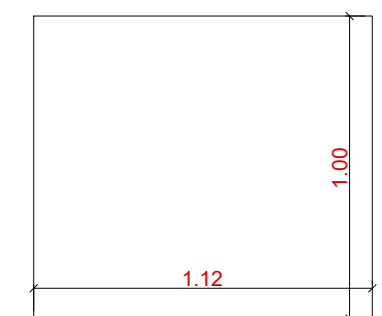
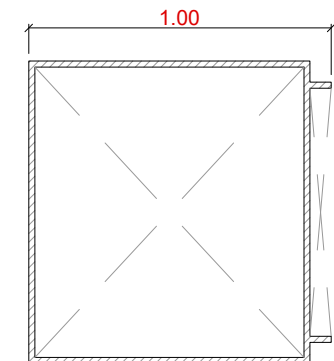
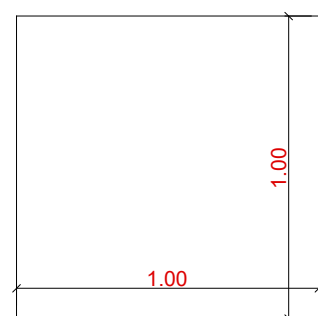
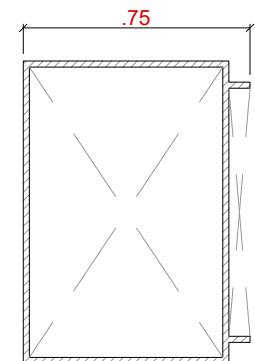
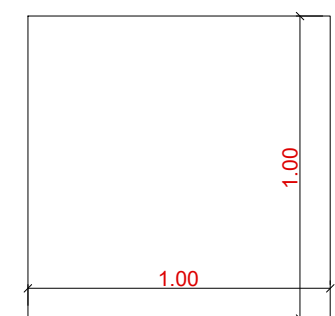
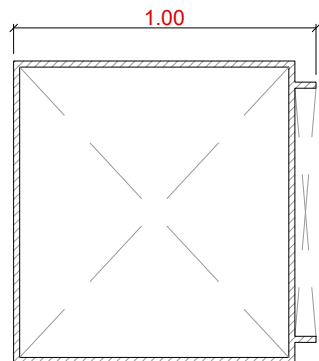
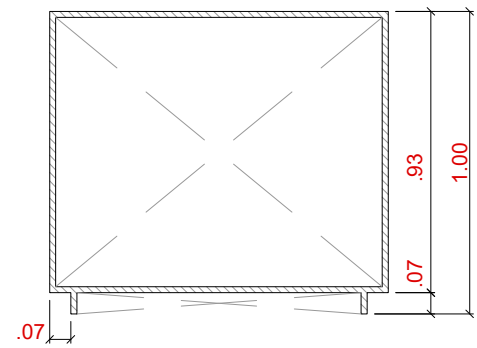
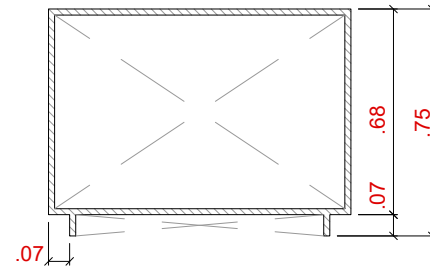
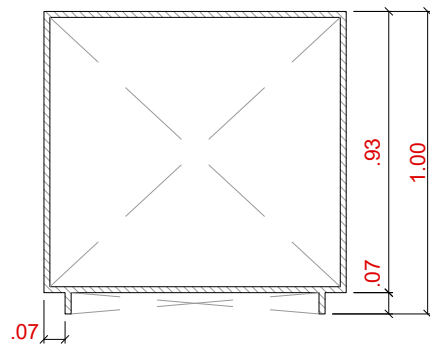

PLANTA-12 UNIDADES  
esc 1:20

PLANTA-16 UNIDADES  
esc 1:20

PLANTA-02 UNIDADES  
esc 1:20

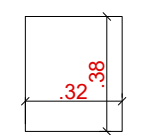
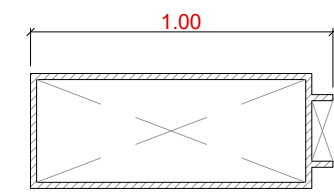
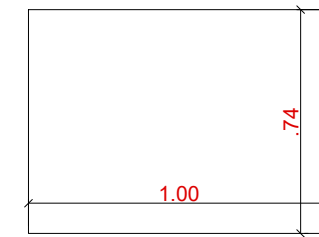
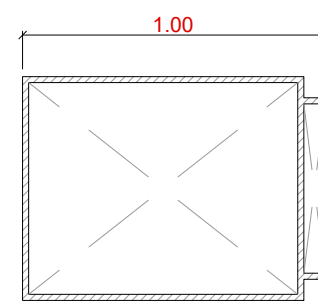
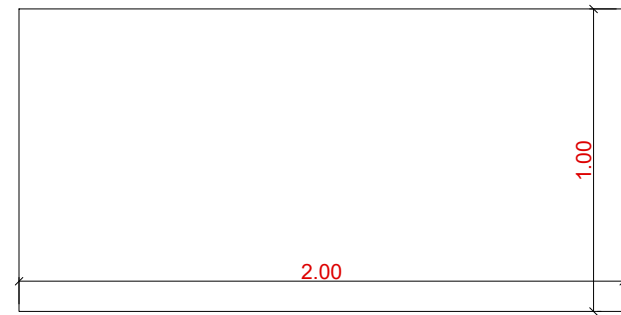
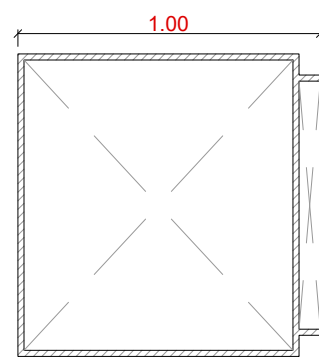
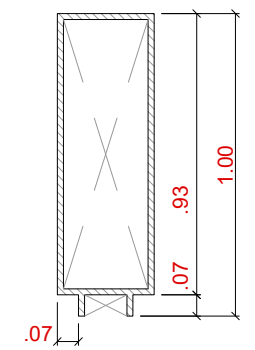
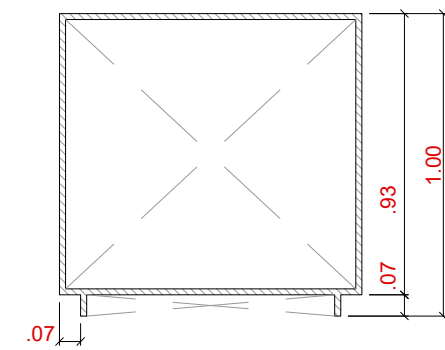
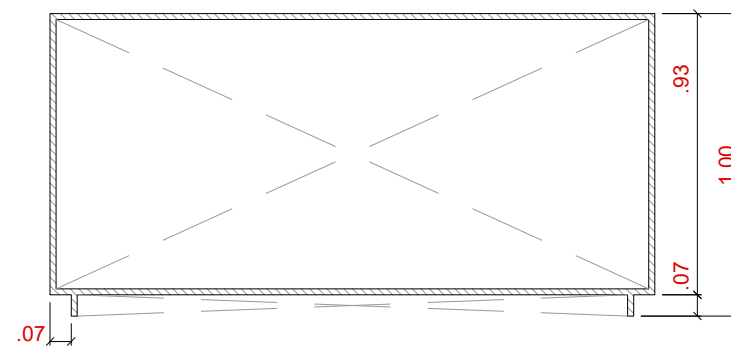

PLANTA-01 UNIDADE  
esc 1:20

PLANTA-01 UNIDADES  
esc 1:20

PLANTA-02 UNIDADES

1 DETALHAMENTO

EXPO. PASSIONE ITALIANA

DETALHAMENTO DE CUBO EXPOSITIVO

projeto expográfico:  
Comunicação Museológica Museu do Café  
Brenno Rainer / Osvaldo Abreu

folha 10/11  
14/08/2024



TAMANHO FOLHA A3 (420 x 297mm)

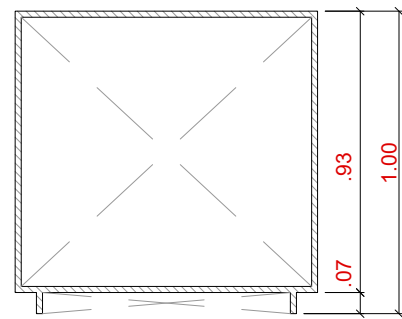
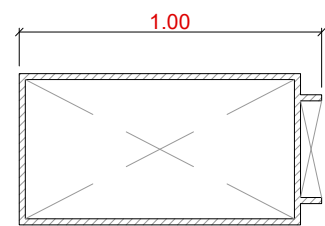

PLANTA-03 UNIDADES  
esc 1:20

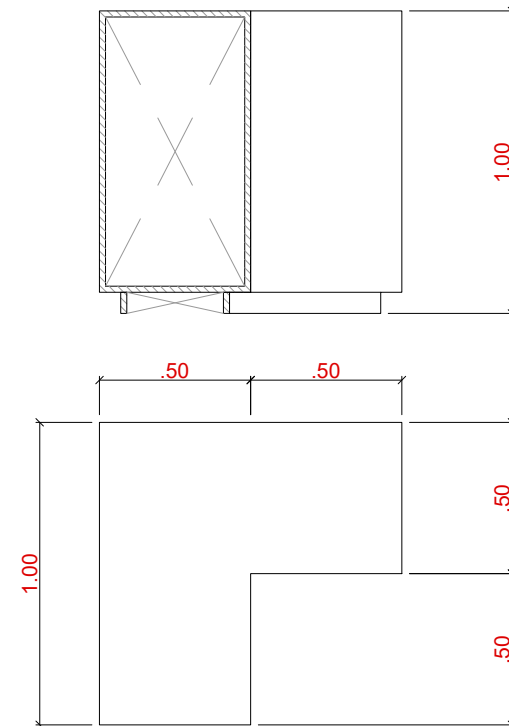

PLANTA-01 UNIDADE  
esc 1:20

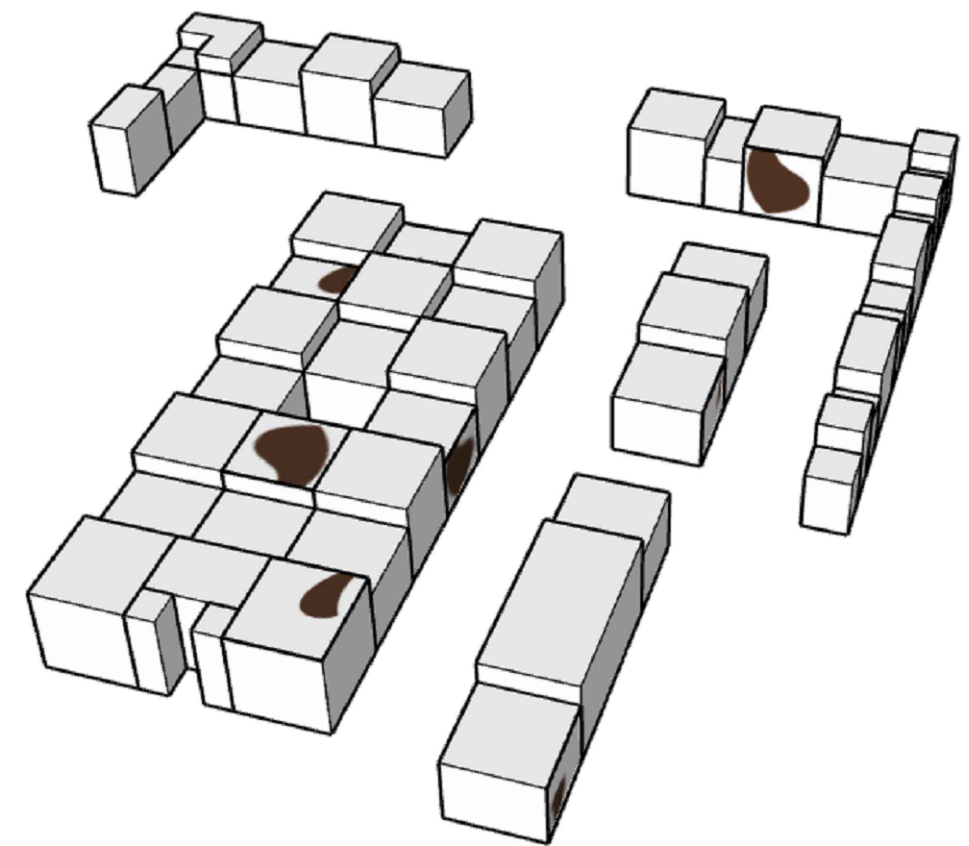

2 ————— PERSPECTIVA 3D

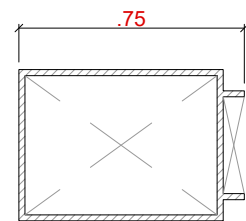
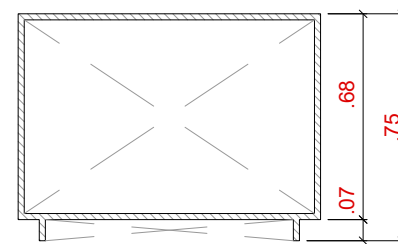
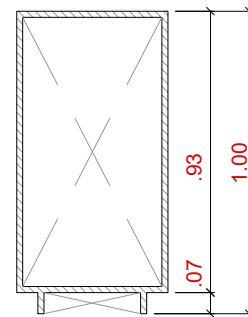
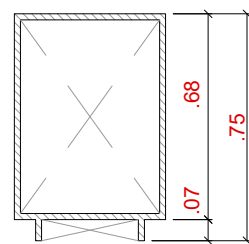

PLANTA-06 UNIDADES  
esc 1:20

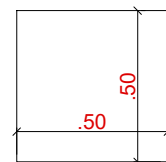
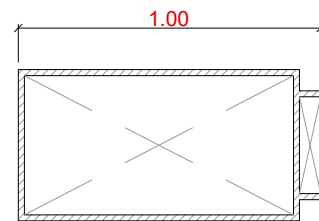

PLANTA-03 UNIDADES  
esc 1:20

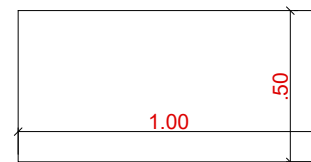
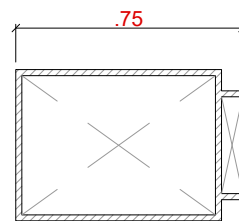

PLANTA-02 UNIDADES  
esc 1:20

1 ————— DETALHAMENTO

### EXPO. PASSIONE ITALIANA

DETALHAMENTO DE CUBO EXPOSITIVO

projeto expográfico:  
Comunicação Museológica Museu do Café  
Brenno Rainer / Osvaldo Abreu

folha 11/11  
14/08/2024

